

Mevzuatta Arama

Palmiye Mevzuat ve İçtihat Web Uygulaması (Müşavir) 1.0.0.6 yukse1 kaya1 (7)

Yenile Kolay Kasa E-Bildirge Döviz Kurları Altın-Gümüş Sık Kullanılanlar Geçmiş Tüm Sekmeleri Kapat

Ana Menü

Palmiye Mevzuat ve İçtihat Müşavir "Zamanınız Size Kalsın" Kullanma Kılavuzu |

Ana Sayfa Resmi Gazete Pratik Bilgiler Soru-Cevap Arşivi Güncel İçtihat-Haber-Yorum Arşivi Soru Sor İletişim

Arama Motorları

- Mevzuat Arama
- İçtihat Arama
- İstinaf Arama

Mevzuat Fihrist

İçtihat Fihrist

Mülga

Mevzuat ve Haber Arşivi

Araçlar ve Sık Kullanılanlar

Dilekçeler

Aranacak Kelime/Kelimeleri Giriniz

Arama Yapılacak Mevzuat Seçiniz

Palmiye Mevzuat ve İçtihat Web Uygulaması (Müşavir) 1.0.0.6 yukse1 kaya1 (7)

Yenile Kolay Kasa E-Bildirge Döviz Kurları Altın-Gümüş Sık Kullanılanlar Geçmiş Tüm Sekmeleri Kapat

Ana Menü

Palmiye Mevzuat ve İçtihat Müşavir "Zamanınız Size Kalsın" Kullanma Kılavuzu |

Ana Sayfa Resmi Gazete Pratik Bilgiler Soru-Cevap Arşivi Güncel İçtihat-Haber-Yorum Arşivi Soru Sor İletişim

Arama Motorları

- Mevzuat Arama
- İçtihat Arama
- İstinaf Arama

Mevzuat Fihrist

İçtihat Fihrist

Mülga

Mevzuat ve Haber Arşivi

Araçlar ve Sık Kullanılanlar

Dilekçeler

Esnaf muafiliğinden yararlananlara mal ve hizmet alımları

Arama Yapılacak Mevzuat Seçiniz

Kanun Tebliğ Yönetmelik C.B. Kararları Bkk C.B. Kararnameleri Khk Özelge

Genelge/Genel Yazı/Görüş Sirkü Tüzük Andlaşma Dilekçe Haber Resmi Gazete

Kanuna Göre Filtre

Kanun Numarası Yazınız

Palmiyede Ara

Palmiye Mevzuat ve İċtihat Web Uygulaması (Müşavir) 1.0.0.6 yukse1 kaya1 (7)

Yenile Kolay Kasa E-Bildirge Döviz Kurları Altın-Gümüş Sık Kullanılanlar Geçmiş Tüm Sekmeleri Kapat

Ana Menü

Palmiye Mevzuat ve İċtihat Müşavir "Zamanınız Size Kalsın"

Kullanma Klavuzu |

Ana Sayfa Resmi Gazete Pratik Bilgiler Soru-Cevap Arşivi Güncel İċtihat-Haber-Yorum Arşivi Soru Sor İletişim

Arama Motorları

- Mevzuat Arama
- İċtihat Arama
- İstinaf Arama

Mevzuat Fihrist

İċtihat Fihrist

Mülga

Mevzuat ve Haber Arşivi

Araçlar ve Sık Kullanılanlar

Dilekçeler

Esnaf muafılığından yararlananlara mal ve hizmet alımları

Arama Yapılacak Mevzuat Seçiniz

103 adet sonuç bulundu

Kanun No: 0193 **0094. Vergi tevkifatı**

Kanun (1) (3946 sayılı Kanunun 22 nci maddesiyle değişen ve 01.01.1994 tarihinden geçerli olarak yürürlüğe giren şekli.) Kamu idare ve müesseseleri, iktisadi kamu müesseseleri, sair kurumlar, ticaret şirketleri, iş ortaklıkları, dernekler, vakıflar, dernek ve vakıfların iktisadi işletmeleri, kooperatifler...

Kanun No: 4108 **0023.**

Kanun 31.12.1960 tarihli ve 193 sayılı Gelir Vergisi Kanununun 94 üncü maddesinin ikinci fıkrasının 10, 11 ve 13 numaralı bentleri ile beşinci fıkrasının dördüncü ve beşinci alt bentleri aşağıdaki şekilde değiştirilmiştir. "10. Başbayiler hariç olmak üzere Milli Piyango İdaresince çıkarılan biletleri...

Kanun No: 3946 **0022.**

Kanun 31.12.1960 tarihli ve 193 sayılı Gelir Vergisi Kanununun 94 üncü maddesi aşağıdaki şekilde değiştirilmiştir. "Vergi Tevkifatı Madde 94.- Kamu idare ve müesseseleri, iktisadi kamu müesseseleri, sair kurumlar, ticaret şirketleri, iş ortaklıkları, dernekler, vakıflar, dernek ve vakıfların iktisadi...

Kanun No: 0193 **Özelge** **10.01.2019 - Yabancı uyruklu kişilerden plastik hurda alınması karşılığında belge düzenlenip düzenlenmeyeceği hk.**

İlgi : 10.08.2017 tarihli ve 1161449 evrak kayıt numaralı özelge talep formunuz. İlgede kayıtlı özelge talep formunda, Türkiye de yerleşim adresleri ve T.C. kimlik numaraları olmayan yabancı uyruklu kişilerin piyasadan plastik hurda topladıkları ve toplanan hurdaların firmamız tarafından satın ...

Kanun No: 0193 **Özelge** **04.01.2018 - Fayans, seramik söktürülmesi isisi ile cesitli tadilat isleri yaptırılırken, ödemelerden tevkifat yapıp yapılmayacağı hk.**

İlgede kayıtlı özelge talep formunda, ülkemizin çeşitli illerindeki şantiyelerde fayans, seramik döşeme ve çeşitli tadilat işleri ile iştiğal ettiğiniz, bu işler yaptırırken eskisinin sökülmesi, inşaat atıklarının atılması gibi işleri yöre halkından kişilere yaptırduğunuz belirtilerek, yapılan iş k...

Kanun No: 0213 **21.07.2017 - İnternet üzerinden verilen anket hizmetinin vergilendirilmesi ve belge düzeni hk.**

İlgede kayıtlı özelge talep formunuzun tetkikinden, şirketinizin cep telefonu uyuşmaları (internet) yoluyla firmalara komisyon karşılığında anket hizmeti

Palmiye Mevzuat ve İċtihat Web Uygulaması (Müşavir) 1.0.0.6 yukse1 kaya1 (7)

Yenile Kolay Kasa E-Bildirge Döviz Kurları Altın-Gümüş Sık Kullanılanlar Geçmiş Tüm Sekmeleri Kapat

Ana Menü **0094. Ver**

0193	
Gelir Vergisi Kanunu (GVK)	06.01.1961
Kabul Tarihi	31.12.1960
	10700

DÖRDÜNCÜ KISIM

VERGİNİN TARHI

ÜÇÜNCÜ BÖLÜM

VERGİ TEVKİFATI ve MUHTASAR BEYANNAME

Madde 0094: Vergi tevkifatı

(1) (3946 sayılı Kanunun 22 nci maddesiyle değişen ve 01.01.1994 tarihinden geçerli olarak yürürlüğe giren şekli.) Kamu idare ve müesseseleri, iktisadi kamu müesseseleri, sair kurumlar, ticaret şirketleri, iş ortaklıkları, dernekler, vakıflar, dernek ve vakıfların iktisadi işletmeleri, kooperatifler, yatırım fonu yönetenler, gerçek gelirlerini beyan etmeye mecbur olan ticaret ve serbest meslek erbabi, zirai kazançlarını bilanço veya zirai işletme hesabı esasına göre tespit eden çiftçiler aşağıdaki bentlerde sayılan ödemeleri (avans olarak ödenenler dahil) nakden veya hesaben yaptıkları sırada, istihkak sahiplerinin gelir vergilerine mahsuben tevkifat yapmaya mecburdurlar.

- Hizmet** erbabına ödenen ücretler ile **61 inci maddede** yazılı olup ücret sayılan ödemelerden (istisnadan faydalananlar hariç), **103** ve **104 üncü maddelere** göre,
- 22.07.1999 tarih ve 4369 sayılı Kanunun 81/C-8 maddesiyle değişen ve 01.01.1999 tarihinden geçerli olarak yürürlüğe giren şekli.)** Yaptıkları serbest meslek işleri dolayısıyla bu işleri icra edenlere yapılan ödemelerden (Noterlere serbest meslek faaliyetlerinden dolayı yapılan ödemeler hariç);

İLGİLİ İĊTİHATLAR

- İlgili Anayasa Mah. Kararları
- İlgili Yargıtay Kararları
- İlgili Danıştay Kararları
- İlgili Sayıştay Kararları
- İlgili Bölge Adliye Mah. Kararları

İLGİLİ MEVZUATLAR

- İlgili Kanun Maddeleri
- İlgili BKK
- İlgili C.B. Kararları
- İlgili Tebliğler
- İlgili Genelgeler
- İlgili Sirküler

Mevzuatta Arama

- Bu alana aramakta olduğunuz konuyla ilgili ipucu kelime ya da kelimeleri yazabilirsiniz.
- Yanyana geçmesini istediğiniz kelimelerin başına ve sonuna çift tırnak "..." koyabilir ve istenirse ilave ek kelimelerle daha hızlı aramış olduğunuz belgeye ulaşabilirsiniz.
- İpucu kelime ya da kelimelerden sonra Arama Yapılacak Mevzuatı Seciniz 'butonunu tıklayarak hangi mevzuatta aratmak istiyorsanız o mevzuatı veya mevzuatları seçerek Palmiyede Ara butonuna tıklayabilirsiniz.
- Ayrıca bu bölümde arama motoruna yazdığınız kelime veya kelimeleri aşağıda bulunan Kanuna Göre Filtrele sekmesinden Kanun Numarası seçerek sadece seçtiğiniz Kanunda arattırabilirsiniz.
- Karşınıza çıkan sonuçlardan ilgilendiğiniz belgenin en güncel haline ulaşabiliyorsunuz.
- Aynı zamanda ilgili belgenin yan tarafında belgeyle iliştilmiş ilgili mevzuat veya ilgili içtihat bağlantılarında mevcut olup belgeden çıkmadan buralardaki bağlantıları inceleyebilirsiniz.
- İncelediğiniz belgenin içinde başka mevzuatlara atıf varsa aynı sayfadan linkler vasıtasıyla ilgili belgeleri farklı bir sayfada görüntüleyebilirsiniz.

İçtihat Arama

The screenshot shows the Palmiyede Arama web application interface. The browser title is "Palmiyede Arama ve İçtihat Web Uygulaması (Müşavir) 1.0.0.6 yuksek kayal (7)". The page header includes navigation links: Ana Sayfa, Resmi Gazete, Pratik Bilgiler, Soru-Cevap Arşivi, Güncel İçtihat-Haber-Yorum Arşivi, Soru Sor, İletişim. The main content area is titled "Palmiyede Arama ve İçtihat Müşavir 'Zamanınız Size Kalsın'" and includes a search bar with the query "Bilirkişi raporları arasındaki çelişki" and the category "Kötüniyet". The search results are displayed in a table with columns for "Bozulmasına" and "Temizle". The table contains 20 rows of results, each with a checkbox and a link to the document. The first result is "7.Hukuk E: 2015/35749 - K: 2016/14816".

Bozulmasına	Temizle
<input type="checkbox"/> 1.CEZA	<input type="checkbox"/> 1.HUKUK
<input type="checkbox"/> 2.CEZA	<input type="checkbox"/> 2.HUKUK
<input type="checkbox"/> 3.CEZA	<input type="checkbox"/> 3.HUKUK
<input type="checkbox"/> 4.CEZA	<input type="checkbox"/> 4.HUKUK
<input type="checkbox"/> 5.CEZA	<input type="checkbox"/> 5.HUKUK
<input type="checkbox"/> 6.CEZA	<input type="checkbox"/> 6.HUKUK(K)
<input type="checkbox"/> 7.CEZA	<input type="checkbox"/> 7.HUKUK(K)
<input type="checkbox"/> 8.CEZA	<input type="checkbox"/> 8.HUKUK
<input type="checkbox"/> 9.CEZA	<input type="checkbox"/> 9.HUKUK
<input type="checkbox"/> 10.CEZA	<input type="checkbox"/> 10.HUKUK
<input type="checkbox"/> 11.CEZA	<input type="checkbox"/> 11.HUKUK
<input type="checkbox"/> 12.CEZA	<input type="checkbox"/> 12.HUKUK
<input type="checkbox"/> 13.CEZA	<input type="checkbox"/> 13.HUKUK
<input type="checkbox"/> 14.CEZA	<input type="checkbox"/> 14.HUKUK
<input type="checkbox"/> 15.CEZA	<input type="checkbox"/> 15.HUKUK
<input type="checkbox"/> 16.CEZA	<input type="checkbox"/> 16.HUKUK
<input type="checkbox"/> 17.CEZA	<input type="checkbox"/> 17.HUKUK
<input type="checkbox"/> 18.CEZA	<input type="checkbox"/> 18.HUKUK(K)
<input type="checkbox"/> 19.CEZA	<input type="checkbox"/> 19.HUKUK
<input type="checkbox"/> 20.CEZA	<input type="checkbox"/> 20.HUKUK
<input type="checkbox"/> 21.CEZA(K)	<input type="checkbox"/> 21.HUKUK
<input type="checkbox"/> 22.CEZA(K)	<input type="checkbox"/> HUKUK GENEL K.
<input type="checkbox"/> 23.CEZA(K)	<input type="checkbox"/> İÇTİHATI BİRLEŞTİRME
<input type="checkbox"/> CEZA GENEL K.	
<input type="checkbox"/> BAŞKANLAR K.	

Palmiye Mevzuat ve İctihat Web Uygulaması (Müşavir) 1.0.0.6 yuksek kaya1 (7)

Yenile Kolay Kasa E-Bildirge Döviz Kurları Altın-Gümüş Sık Kullanılanlar Geçmiş Tüm Sekmeleri Kapat

Ana Menü İlgili Ya

Palmiye Mevzuat ve İctihat Müşavir "Zamanınız Size Kalsın"

Kullanma Kılavuzu |

Ana Sayfa Resmi Gazete Pratik Bilgiler Soru-Cevap Arşivi Güncel İctihat-Haber-Yorum Arşivi Soru Sor İletişim

Arama Motorları

- Mevzuat Arama
- İctihat Arama**
- İstinaf Arama

Mevzuat Fihrist

İctihat Fihrist

Mülga

Mevzuat ve Haber Arşivi

Araçlar ve Sık Kullanılanlar

Dilekçeler

2016/9457

Arama Yapılacak İctihat Seçiniz

Yargıtay Danıştay Sayıştay KİK Uyuşmazlık Anayasa Aihm

Sadece İctihat Numaralarında Ara (Örnek: 2018/15)

Sadece Cezalarda Ara Sadece Hukuklarda Ara

1.CEZA 2.CEZA 3.CEZA 4.CEZA 5.CEZA 6.CEZA 7.CEZA 8.CEZA 9.CEZA 10.CEZA 11.CEZA 12.CEZA 13.CEZA 14.CEZA 15.CEZA 16.CEZA 17.CEZA 18.CEZA 19.CEZA 20.CEZA 21.CEZA(K) 22.CEZA(K) 23.CEZA(K) CEZA GENEL K. BAŞKANLAR K. 1.HUKUK 2.HUKUK 3.HUKUK 4.HUKUK 5.HUKUK 6.HUKUK(K) 7.HUKUK(K) 8.HUKUK 9.HUKUK 10.HUKUK 11.HUKUK 12.HUKUK 13.HUKUK 14.HUKUK 15.HUKUK 16.HUKUK 17.HUKUK 18.HUKUK(K) 19.HUKUK 20.HUKUK 21.HUKUK 22.HUKUK 23.HUKUK HUKUK GENEL K. İCTİHATI BİRLEŞTİRME

Palmiyede Ara

7.Ceza E: 2014/30418 - K: 2016/9457

Palmiye Mevzuat ve İctihat Web Uygulaması (Müşavir) 1.0.0.6 yuksek kaya1 (7)

Yenile Kolay Kasa E-Bildirge Döviz Kurları Altın-Gümüş Sık Kullanılanlar Geçmiş Tüm Sekmeleri Kapat

Ana Menü İlgili Ya

Palmiye Mevzuat ve İctihat Müşavir "Zamanınız Size Kalsın"

Kullanma Kılavuzu |

Ana Sayfa Resmi Gazete Pratik Bilgiler Soru-Cevap Arşivi Güncel İctihat-Haber-Yorum Arşivi Soru Sor İletişim

Arama Motorları

- Mevzuat Arama
- İctihat Arama**
- İstinaf Arama

Mevzuat Fihrist

İctihat Fihrist

Mülga

Mevzuat ve Haber Arşivi

Araçlar ve Sık Kullanılanlar

Dilekçeler

SİPARİŞ FORMLARI DAMGA VERGİSİNE TABİ OLDUĞU

Arama Yapılacak İctihat Seçiniz

Yargıtay Danıştay Sayıştay KİK Uyuşmazlık Anayasa Aihm

Sadece İctihat Numaralarında Ara (Örnek: 2018/15)

1.DAİRE 2.DAİRE 3.DAİRE 4.DAİRE 5.DAİRE 6.DAİRE 7.DAİRE 8.DAİRE 9.DAİRE 10.DAİRE 11.DAİRE 12.DAİRE 13.DAİRE 14.DAİRE 15.DAİRE BAŞKANLAR K. İCTİHADI BİRLEŞTİRME IDARI D.G.K. DAVA K. IDARI İŞLER K. VERGİ DAVA D.

Palmiyede Ara

Palmiye Mevzuat ve İçtihat Web Uygulaması (Müşavin) 1.0.0.6 yuksek kaya1 (7)

Yenile Kolay Kasa E-Bildirge Döviz Kurları Altın-Gümüş Sık Kullanılanlar Geçmiş Tüm Sekmeleri Kapat

Ana Menü İlgili Da

T.C.
DANIŞTAY
Vergi Dava Daireleri Kurulu
Esas No : 2018/127
Karar No : 2018/162
Tarih : 11.04.2018

• DAVAYA KONU SİPARİŞ FORMLARININ MUKAVELENAME MAHİYETİNDE OLUP OLMADIKLARININ TESPİTİNE BAĞLI OLDUĞU

• DEFTER VE BELGELERİN DAMGA VERGİSİ YÖNÜNDEN SINIRLI İNCELENMESİ

• MAHİYET İTİBARIYLA MUKAVELENAME NİTELİĞİNDEKİ SİPARİŞ FORMLARININ DAMGA VERGİSİ

• RE'İSEN SALINAN DAMGA VERGİSİNİN KALDIRILMASI İSTEMİ

• SİPARİŞ FORMLARI DAMGA VERGİSİNE TABİ OLDUĞU İDDİASI

İÇTİHAT METNİ

ÖZET :

Davacı Şirket ile Müşterileri arasında düzenlenen, mahiyet itibarıyla mukaveleneme niteliğindeki sipariş formlarının Damga vergisine tabi olduğu

İLGİLİ MEVZUATLAR

İlgili Kanun Maddeleri

6098 Sayılı Kanun 0012.Madde

6098 Sayılı Kanun 0002.Madde

6098 Sayılı Kanun 0001.Madde

0488 Sayılı Kanun 0010.Madde

0488 Sayılı Kanun 0005.Madde

0488 Sayılı Kanun 0004.Madde

0488 Sayılı Kanun 0003.Madde

İlgili Özelgeler

15:46

İçtihat Arama

- Bu alanda Yargıtay-Danıştay gibi Yüksek Mahkeme Kararlarında arama yapabilirsiniz
- Bu alana **aramakta olduğunuz konuyla ilgili ipucu kelime ya da kelimeleri** yazabilirsiniz.
- **Yanyana geçmesini istediğiniz** kelimelerin **başına ve sonuna çift tırnak "..."** koyabilir ve istenirse ilave ek kelimelerle daha hızlı aramış olduğunuz Karara ulaşabilirsiniz.
- İpucu kelime ya da kelimelerden sonra **Arama Yapılacak İçtihat Seciniz** 'butonunu tıklayarak hangi Yüksek Mahkeme Kararlarında aramak istiyorsanız seçip, isteğe bağlı olarak aşağıda çıkan Dairelerde filtreleme yapabilir ardından **Palmiyede Ara** butonuna tıklayabilirsiniz.
- Bu alanda **Alfabetik aramanın haricinde Numerik aramada yapabilirsiniz**. Aramış olduğunuz kararların ESAS ya da KARAR numaralarından herhangi birini yazıp palmiyede arayabilirsiniz. Bu şekilde bir arama yaparken aşağıdaki **Sadece İçtihat Numaralarında Ara** sekmesini tıklayınız.
- Ayrıca yine bu bölümde aramak istediğiniz **kararda ONANAN veya BOZAN Kararlar** diye de ilave bir filtreleme yaptırabilirsiniz.
- Karşınıza çıkan sonuçlardan ilgilendiğiniz Kararın **en güncel haline** ulaşabiliyorsunuz.
- Aynı zamanda ilgili Kararın yan tarafında **belgeyle iliştilmiş ilgili mevzuat veya ilgili içtihat bağlantılarında mevcut** olup belgeden çıkmadan buralardaki bağlantıları inceleyebilirsiniz.
- İncelediğiniz **belgenin içinde başka mevzuatlara atıf varsa aynı sayfadan linkler vasıtasıyla** ilgili belgeleri farklı bir sayfada görüntüleyebilirsiniz

Mevzuat Fihristi VE İçtihat Fihristi

Palmiye Mevzuat ve İċtihat Web Uygulaması (Müşavir) 1.0.0.6 yuksek kaya1 (7)

Yenile Kolay Kasa E-Bildirge Döviz Kurları Altın-Gümüş Sık Kullanılanlar Geçmiş Tüm Sekmeleri Kapat

Ana Menü

Palmiye Mevzuat ve İċtihat Müşavir "Zamanınız Size Kalsın" Kullanma Kılavuzu |

Ana Sayfa Resmi Gazete Pratik Bilgiler Soru-Cevap Arşivi Güncel İċtihat-Haber-Yorum Arşivi Soru Sor İletişim

Arama Motorları

213 Temizle Madde Filtre Temizle BUL

Kanunlar

0213. VERGİ USUL KANUNU

2365. 04.01.1961 GÜN VE 213 SAYILI VERGİ USUL KANUNUNDA DEĞİŞİKLİK YAPILMASINA İLİŞKİN KANUN

2791. 04.01.1961 TARİH VE 213 SAYILI VERGİ USUL KANUNU İLE 21.02.1963 TARİH VE 210 SAYILI DEĞERLİ KAĞITLAR KANUNUNDA DEĞİŞİKLİK YAPILMASI HAKKINDA

3094. 04.01.1961 TARİHLİ VE 213 SAYILI VERGİ USUL KANUNU İLE 21.01.1983 TARİHLİ VE 2791 SAYILI KANUNUN BAZI MADDELERİNİN DEĞİŞTİRİLMESİ HAKKINDA KANUN

3213. MADEN KANUNU

3239. 213 SAYILI VERGİ USUL KANUNU, 193 SAYILI GELİR VERGİSİ KANUNU, 5422 SAYILI KURUMLAR VERGİSİ KANUNU, 2978 SAYILI ÜCRETLİLERE VERGİ İADESİ HAKKINDA KANUN, 492 SAYILI HARÇLAR KANUNU,

3332. SERMAYE PİYASASININ TEŞVİKİ, SERMAYENİN TABANA YAYGINLAŞTIRILMASI VE EKONOMİYİ DÜZENLEMEDE ALINACAK TEDBİRLER İLE 5422 SAYILI KURUMLAR VERGİSİ KANUNUNUN 213 SAYILI VERGİ USUL KANUNU İLE 21.02.1963 TARİH VE 210 SAYILI DEĞERLİ KAĞITLAR KANUNUNUN 210 MADDESİNİN DEĞİŞTİRİLMESİ HAKKINDA KANUN

15:47

Palmiye Mevzuat ve İċtihat Web Uygulaması (Müşavir) 1.0.0.6 yuksek kaya1 (7)

Yenile Kolay Kasa E-Bildirge Döviz Kurları Altın-Gümüş Sık Kullanılanlar Geçmiş Tüm Sekmeleri Kapat

Ana Menü

Palmiye Mevzuat ve İċtihat Müşavir "Zamanınız Size Kalsın" Kullanma Kılavuzu |

Ana Sayfa Resmi Gazete Pratik Bilgiler Soru-Cevap Arşivi Güncel İċtihat-Haber-Yorum Arşivi Soru Sor İletişim

Arama Motorları

0213. VERGİ USUL KANUNU Temizle 94 Temizle BUL

Kanunlar

Tümünü Göster

- 0001. Kanunun şümülü
- 0002. Gümrük ve tekel vergileri
- 0003. Vergi kanunlarının uygulanması ve ispat
- 0004. Vergi dairesi
- 0005. Vergi mahremiyeti
- 0006. Yasaklar
- 0007. İdarenin yardımı
- 0008. Mükellefiyet ve vergi sorumluluğu
- 0009. Vergi ehliyeti
- 0010. Kanuni temsilcilerin ödevi
- 0011. Vergi kesenlerin sorumluluğu
- 0012. Mirasçılarn sorumluluğu
- 0013. Mücbir sebepler
- 0014. Kanuni ve idari süreler
- 0015. Mücbir sebeplerle gecikme
- 0016. Ölüm halinde sürenin uzaması
- 0017. Mühlet verme
- 0018. Sürelerin hesaplanması

15:49

Palmye Mevzuat ve İctihat Web Uygulaması (Müşavir) 1.0.0.6 yuksek kaya1 (7)

Yenile Kolay Kasa E-Bildirge Döviz Kurları Altın-Gümüş Sık Kullanılanlar Geçmiş Tüm Sekmeleri Kapat

Ana Menü 0094. Ver

0193	T.C. Resmi Gazete
Gelir Vergisi Kanunu (GVK)	06.01.1961
Kabul Tarihi	31.12.1960
	10700

DÖRDÜNCÜ KISIM
VERGİNİN TARHI

ÜÇÜNCÜ BÖLÜM
VERGİ TEVKİFATI ve MUHTASAR BEYANNAME

Madde 0094: Vergi tevkifatı

(1) (3946 sayılı Kanununun 22 nci maddesiyle değişen ve 01.01.1994 tarihinden geçerli olarak yürürlüğe giren şekli.) Kamu idare ve müesseseleri, iktisadi kamu müesseseleri, sair kurumlar, ticaret şirketleri, iş ortaklıkları, dernekler, vakıflar, dernek ve vakıfların iktisadi işletmeleri, kooperatifler, yatırım fonu yönetenler, gerçek gelirlerini beyan etmeye mecbur olan ticaret ve serbest meslek erbabı, zirai kazançlarını bilanço veya zirai işletme hesabı esasına göre tespit eden çiftçiler aşağıdaki bentlerde sayılan ödemeleri (avans olarak ödenenler dahil) nakden veya hesaben yaptıkları sırada, istihkak sahiplerinin gelir vergilerine mahsuben tevkifat yapmaya mecburdurlar.

1. Hizmet erbabına ödenen ücretler ile [61 inci maddede](#) yazılı olup ücret sayılan ödemelerden (istisnadan faydalananlar hariç), [103 ve 104 üncü maddelere](#) göre,

2. [\(22.07.1999 tarih ve 4369 sayılı Kanununun 81/C-8 maddesiyle değişen ve 01.01.1999 tarihinden geçerli olarak yürürlüğe giren şekli.\)](#) Yaptıkları serbest meslek işleri dolayısıyla bu işleri icra edenlere yapılan ödemelerden (Noterlere serbest meslek faaliyetlerinden dolayı yapılan ödemeler hariç);

İLGİLİ İÇTİHATLAR

- İlgili Anayasa Mah. Kararları
- İlgili Yargıtay Kararları
- İlgili Danıştay Kararları
- İlgili Sayıştay Kararları
- İlgili Bölge Adliye Mah. Kararları

İLGİLİ MEVZUATLAR

- İlgili Kanun Maddeleri
- İlgili BKK
- İlgili C.B. Kararları
- İlgili Tebliğler
- İlgili Genelgeler
- İlgili Sirküler

Palmye Mevzuat ve İctihat Web Uygulaması (Müşavir) 1.0.0.6 yuksek kaya1 (7)

15:52

Palmye Mevzuat ve İctihat Web Uygulaması (Müşavir) 1.0.0.6 yuksek kaya1 (7)

Yenile Kolay Kasa E-Bildirge Döviz Kurları Altın-Gümüş Sık Kullanılanlar Geçmiş Tüm Sekmeleri Kapat

Ana Menü

Palmye Mevzuat ve İctihat Müşavir "Zamanınız Size Kalsın"

Kullanma Kılavuzu |

Ana Sayfa Resmi Gazete Pratik Bilgiler Soru-Cevap Arşivi Güncel İctihat-Haber-Yorum Arşivi Soru Sor İletişim

Arama Motorları

Mevzuat Fihrist

İctihat Fihrist

- Yargıtay Kararları
- Danıştay Kararları
- Anayasa Mah.
- Uyuşmazlık Mah.
- AİHM Kararları

Mülga

Mevzuat ve Haber Arşivi

Araçlar ve Sık Kullanılanlar

Dilekçeler

Hukuk/Ceza/Diğer Temizle

Lütfen Daire Seciniz Temizle

Lütfen Karar Yılı Seciniz Temizle

Bulunan Yargıtay Kararlarında Filtreleme Yap Temizle BUL

Herhangi bir kayıt gösterilmiyor

Palmye Mevzuat ve İctihat Web Uygulaması (Müşavir) 1.0.0.6 yuksek kaya1 (7)

19:57

Mevzuat Fihristi VE İÇTİHAT Fihristi

- Bu alanda seçtiğiniz Mevzuat Fihristinde **öncelikle aradığınız mevzuat türünü seçiyoruz**
- Seçtiğiniz mevzuat türünde **ister numerik ister alfabetik ipucu rakam veya kelime yazarak** aramış olduğunuz mevzuata ulaşabiliyorsunuz.
- İlgilendiğiniz mevzuata tıklattıktan sonra ister **Tümünü Göster** diyerek belgenin tamamını isterseniz de bakmak istediğiniz **belgenin içindeki madde numarasını** arama butonunun **yanındaki BUL sekmesine yazarak** ilgili maddeyi çağırabiliyorsunuz.
- İÇTİHAT Fihristinde ise Kararların **KARAR TÜRÜ-KARAR DAİRESİ-KARAR YILI** gibi seçeneklerden ilerleyip ilgili tüm Kararlara erişebiliyor, ardından da **Bulunan Kararlarda Filtreleme Yap** butonundan bir adım daha filtreleme yapabiliyorsunuz. Bu kısım daha çok genel bir arama yapmakta kullanılmakta olup **aranacak Konu veya Esas ya da Karar numarası biliniyorsa yukarıdaki İÇTİHAT arama motorunun kullanılmasını** tavsiye ediyoruz.

Palmiye Yazılım Haber Bildirim

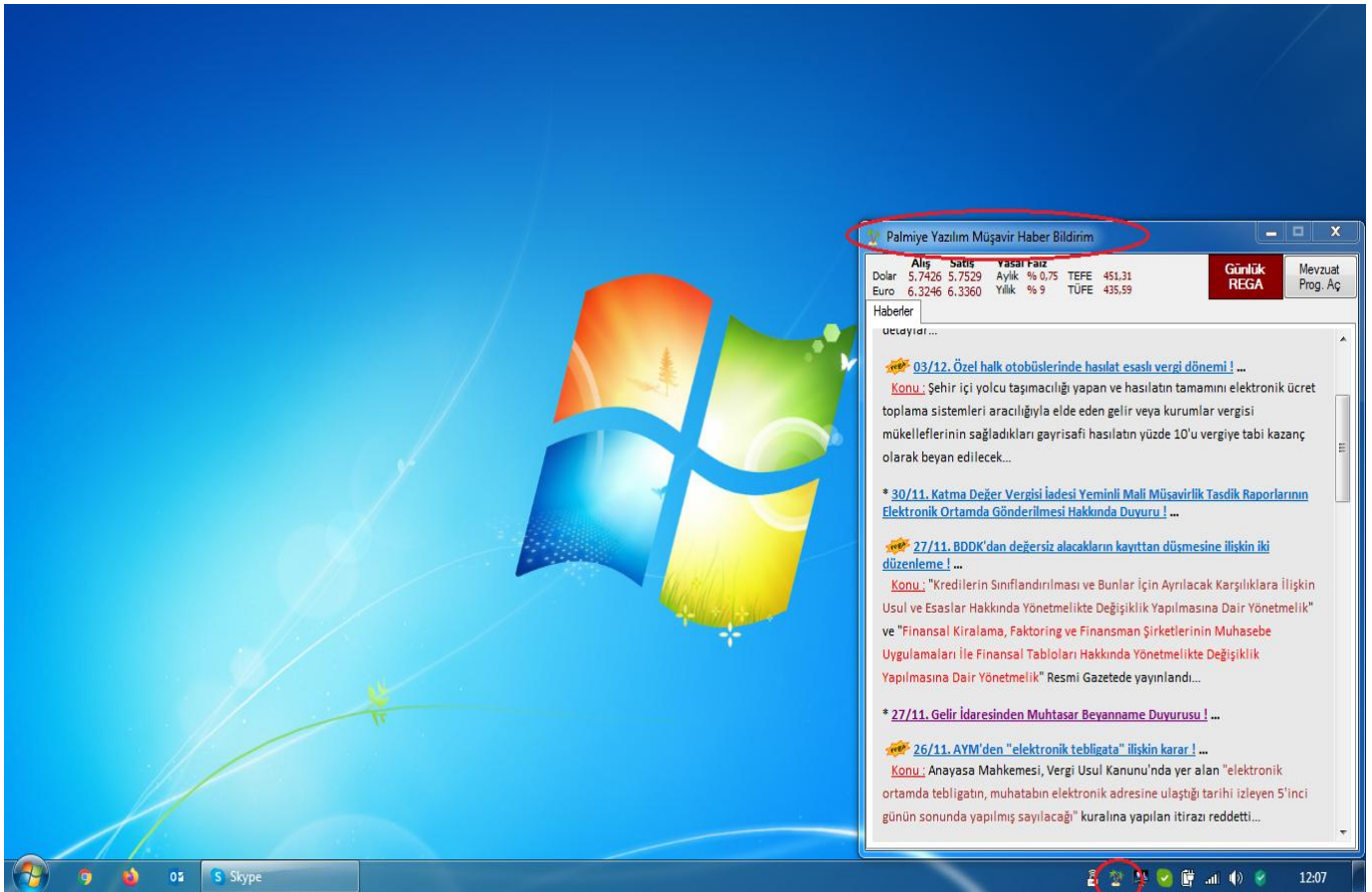

Palmiye Yazılım Haber Bildirim

- Bu alan **Bilgisayarınız açık ama Palmiye programınız kapalıyken dahi** sizi haberdar etmek için düzenlenmiştir. Yoğunluktan dolayı mevzuatı takip edemeyen ve **güncel mevzuatsal bilgilerden haberdar olmak isteyen** kullanıcılar için aktif edilmiştir.

- Palmiye programıyla beraber kurulur ve **bilgisayarınızın sağ alt tarafında açık** olarak durur.
- Günlük acil duyurular veya güncel mevzuatlar veya güncel makaleler mevcuttur.
- Bu ekranda aynı zamanda Günlük resmi gazeteye bakabilirsiniz
- Döviz kurlarından **Dolar VE Euro'yu** bu ekranda sizleri bilgilendirme yapılır.
- Yasal faiz oranlarını – tefe tufe oranlarını görebiliyorsunuz.
- Yine bu alandan **Programı Aç** butonunu kullanarak direkt olarak palmiye programını açabiliyorsunuz.

PROGRAM MENÜLERİ

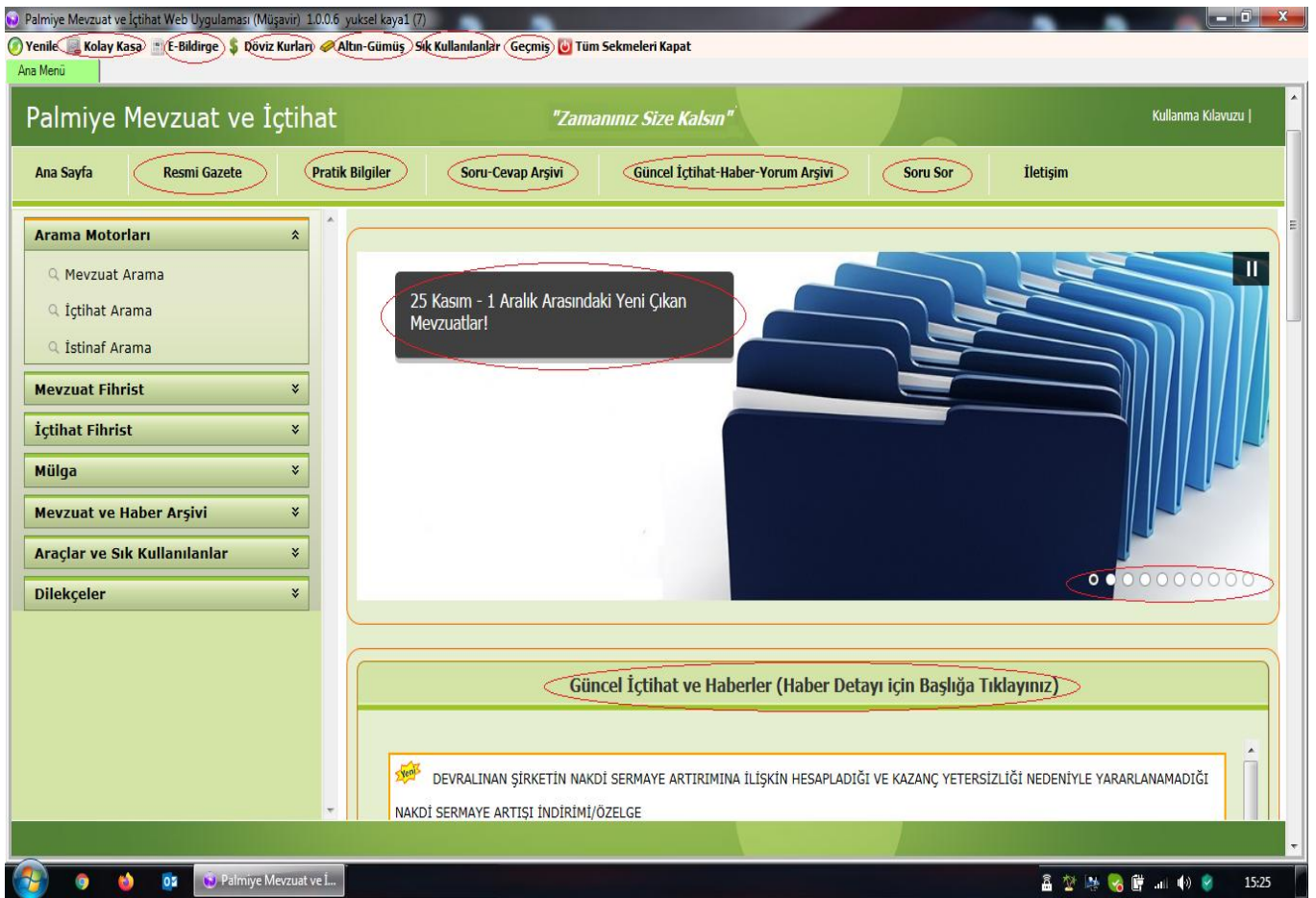

T.C.TÜM KANUNLARI

TEBLİĞLER

YÖNETMELİKLER

BAKANLAR KURULU KARARLARI (ARŞİV)

CUMHURBAŞKANLIĞI KARARLARI

GENELGELER/GENEL YAZI /DPB GÖRÜŞLER

KANUN HÜKMÜNDE KARARNAMELERİ

CUMHURBAŞKANLIĞI KARARNAMELERİ

ÖZELGELER

SİRKÜLER

TÜZÜKLER

İKİLİ ANDLAŞMALAR

KANUN GEREKÇELERİ

MÜLGA MEVZUAT

DANIŞTAY KARARLARI

YARGITAY KARARLARI

SAYIŞTAY KARARLARI

KAMU İHALE KURULU KARARLARI

AİHM KARARLARI

UYUŞMAZLIK MAHKEMESİ KARARLARI

TARİFE VE SÜRELER

TASARI VE TASLAKLAR

DİLEKÇE ve SÖZLEŞME ÖRNEKLERİ

GÜNCEL HABER VE MAKALELER

GÜNCEL DUYURULAR

MALİ YÜKÜMLÜLÜKLER TAKVİMİ

KARAR TALEP FORMU

KAMU İHALE KARARLARI FORMU

DÖVİZ KURLARI

ALTIN-GÜMÜŞ KURLARI

GÜNLÜK RESMİ GAZETE VE RESMİ GAZETE ARŞİVİ

YENİ CIKAN MEVZUAT ARŞİVİ

AYLIK VE YILLIK MEVZUAT HABER ARŞİVİ

SECİLİ İÇTİHAT ARŞİVİ

HABER YORUM MAKALE ARŞİVİ

DUYURU ARŞİVİ

SORU CEVAP ARŞİVİ

KOLAY KASA PROGARMİ

HABER BİLDİRİM PROGRAMI

İMAR CEZA HESAPLAMA PROGRAMI

PRATİK BİLGİLER PROGRAMI

PALMIYE PC MODÜLÜ

PALMIYE WEP MODÜLÜ

PALMIYE GSM MODÜLÜ

PALMIYE USB MODÜLÜ

PALMIYE GSM MOBILE YGULAMASI/KURULUM

Yükleme ve kullanım ile ilgili aşağıdaki sıralamayı takip etmenizi, lisanslama için ise ilgili firmaya isim ve cep teldeki program ID NUMARASINI vererekten sistemi aktif hale getirebilirsiniz.

- Play Store veya Apple Store uygulamasına girin.

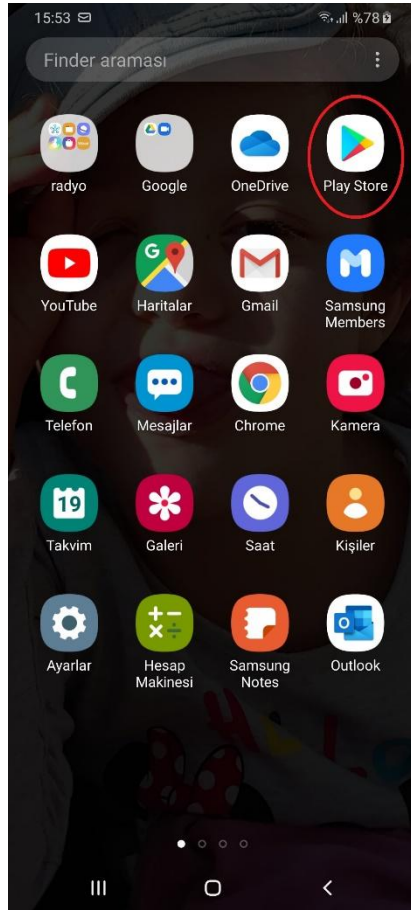

- Play Store arama kısmına “palmiye mevzuat” yazıp aratınız.
- Çıkan sonuçlardan en üstteki “Palmiye Mevzuat ve İçtihat Müşavir” programına tıklayarak yükleyebilirsiniz.



- Yũkleme sonrasında **Aç** butonuna tıklayınız.



- Uygulama ve bildirim izinlerinin tümüne **izin ver** veya evet diyoruz.

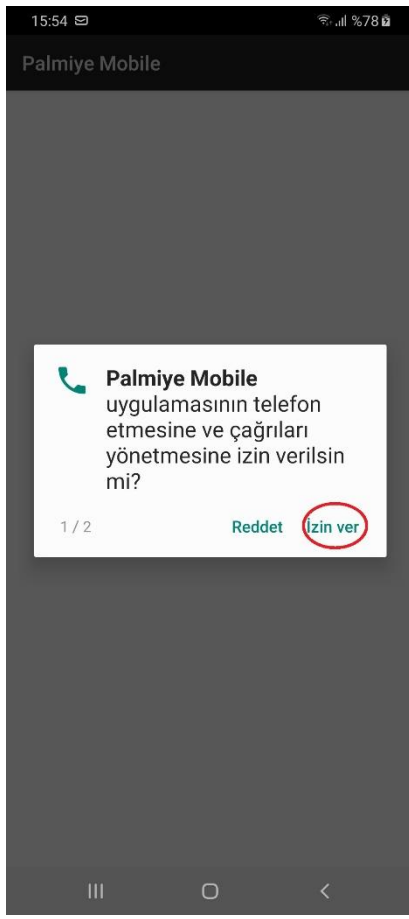

- En son aşamada ekrana gelen Lütfen aşağıdaki ID numarasıyla kayıt olunuz başlıklı ID dizinini yine orada yazan telefonu arayıp lisansınızı aktif ediyorsunuz.



Palmiye Mevzuat ve İcralar Programı

"Zamanınız Size Kalsın"

+90 (242) 248 23 55 - 35

Aşağıda gördüğünüz id numarası ile kayıt yaptırmanız gerekmektedir.

355921102400296

